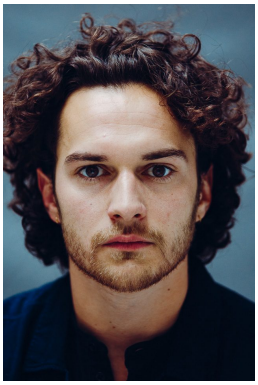

Raban Bieling

Geburtsjahr: 1993

Größe: 178

Erscheinungsbild: mitteleuropäisch

Haarfarbe: braun

Figur: sportlich

Augenfarbe: braun

Aufgewachsen in: München

Geburtsort: München

Staatsangehörigkeit: Deutschland

Stimmliche Fähigkeiten

Gesang/Stimmlage: Bariton

Instrumente: Klavier

Sprachen: Deutsch, Englisch

Dialekte: Bayerisch, Hochdeutsch

Körperliche Fähigkeiten

Tanz: Contact Improvisation, Rock´n´Roll, Zeitgenössischer Tanz

Besondere Fähigkeiten: Akrobatik, Performing Body, Schreiben, Schwimmen

Ausbildung

Universität Mozarteum Salzburg Thomas Bernhard Institut - **Abschluss 2022**

Humboldt-Universität Berlin - **Abschluss 2018**

Wichtige gearbeitete Rollen

Kein Eintrag

Rollen im Theater

Kein Eintrag

Rollen in Film & Fernsehen

Kein Eintrag